

DETALHE 01
DETALHE GRELHA E CAIXA DE AREIA
ESCALA 1/10

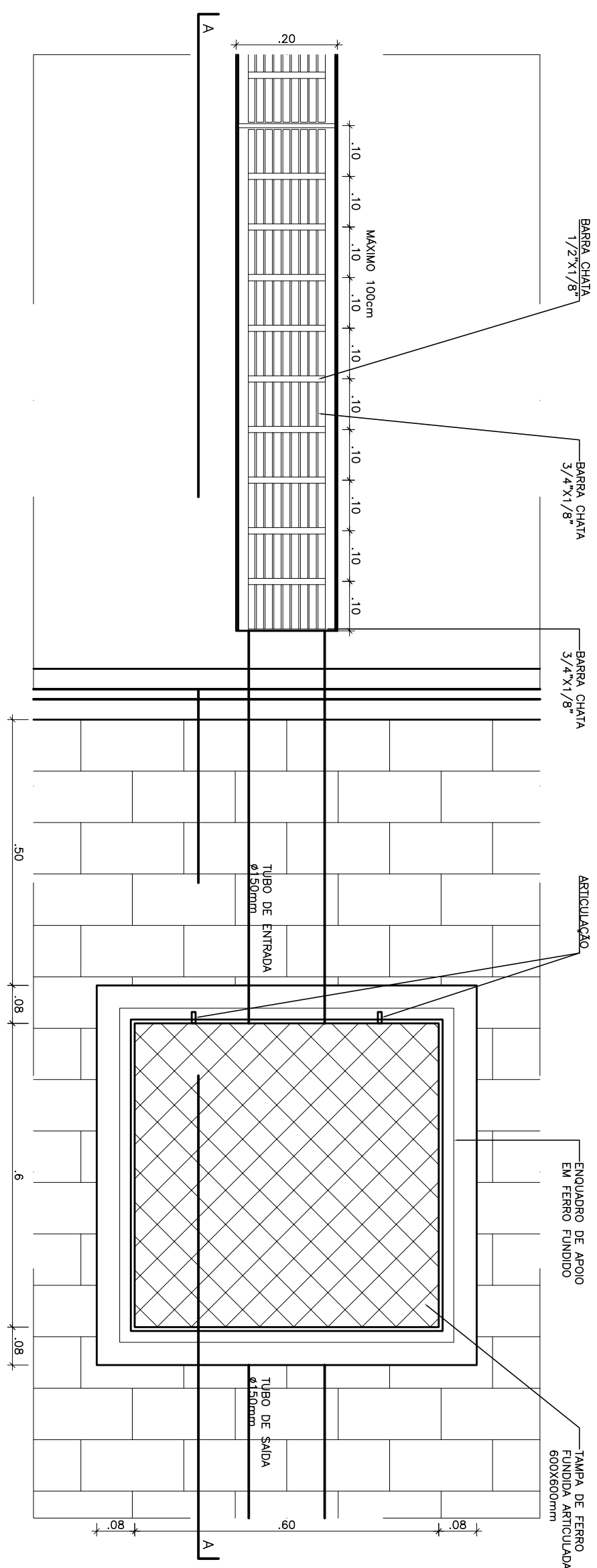

CORTE AA
CORTE DO DETALHE 01
ESCALA 1/10

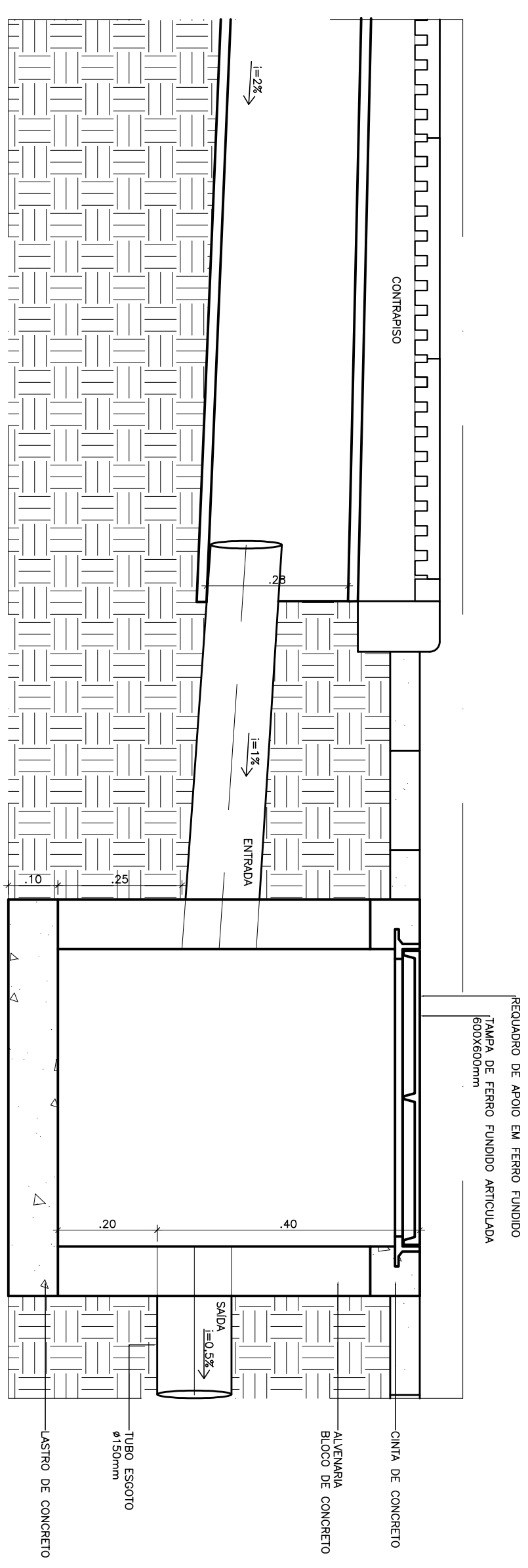

DETALHE 02
CORTE CANALETA
ESCALA 1/10

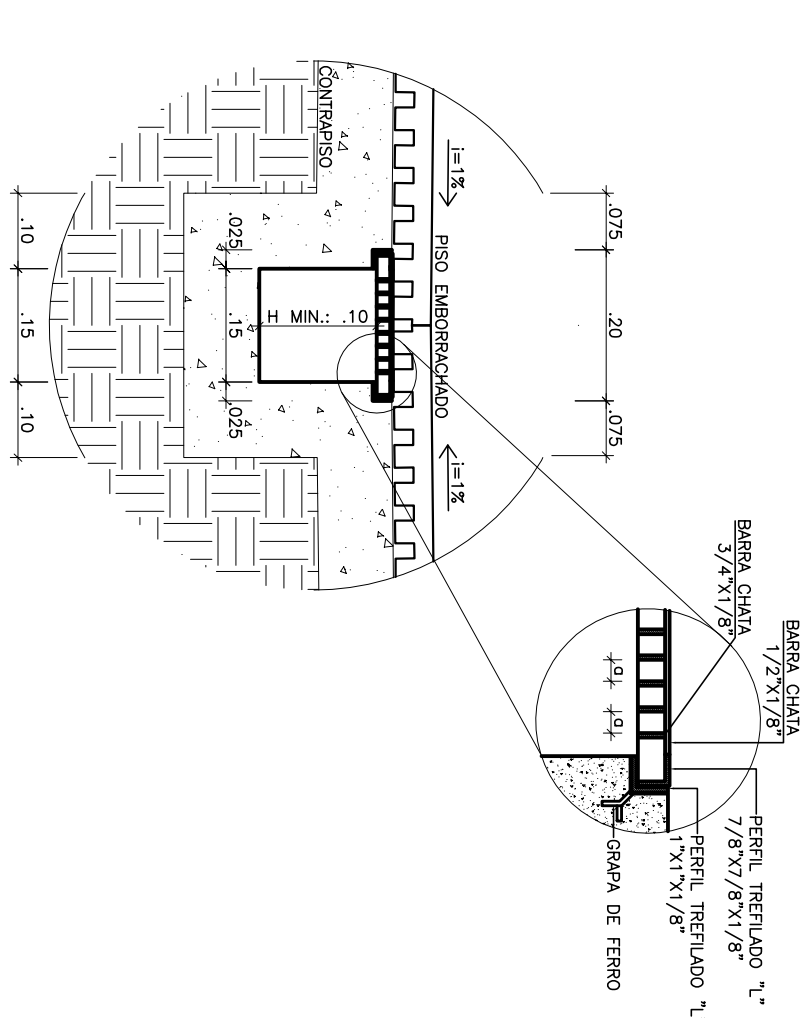

<div><div>DER-ES</div></div>					<div>GOVERNO DO ESTADO DO ESPÍRITO SANTO</div> <div>SECRETARIA DE MOBILIDADE E INFRAESTRUTURA-SEMOMBI</div> <div>DEPARTAMENTO DE EDIFICAÇÕES E DE RODOVIAS DO</div> <div>ESTADO DO ESPÍRITO SANTO - DER-ES</div> <div>DIRETORIA DE OBRAS DE EDIFICAÇÕES-DIRED</div> <div>GERÊNCIA DE PROJETOS DE EDIFICAÇÕES - GEPEP</div>				
EMPENHAMENTO:					IMPLANTAÇÃO DE BRINQUEDOPRAÇA				
PROJETO					BRINQUEDOPRAÇA - PROJETO PADRÃO				
LOCAL:									
DIRETOR DE OBRAS DE EDIFICAÇÕES					DISCIPLINA				
PROJETISTAS:					DRENAGEM				
PROJETISTAS:					PROJETO BÁSICO				
GOVERNO DO ESTADO DO ESPÍRITO SANTO									
ORÇÃO/RESPONSANTE LOCAL:									
AUTOR DO PROJETO									
DEPARTAMENTO DE EDIFICAÇÕES E DE RODOVIAS DO ESPÍRITO SANTO - DER									
LUIZ CARLOS SALES RODRIGUES									
GO-ÁUTORE DO PROJETO									
RESPONSÁVEL TÉCNICO DA OBRA									
E/OU SERVIÇOS TÉCNICOS									
TÍTULO:					N.º DA FOLHA				
PIANTA BAIXA					01				
CORTE AA									
CORTE BB									
ARQUIVO					DATA				
BRINQUEDOPRAÇA - DRENAGEM_rev.dwg					19/04/21				
ESCALA					INDICAÇÃO				
FORMATO					A1				
UNIDADE					M				
DESENHO					DESENHO				
MATEMÁTICA					MATEMÁTICA				

ASSINATURA

Documento original assinado eletronicamente, conforme MP 2200-2/2001, art. 10, § 2º, por:

LUIZ CARLOS SALLES RODRIGUES

TECNICO SUPERIOR OPERACIONAL

DER - GEPED

assinado em 26/05/2021 12:35:48 -03:00



INFORMAÇÕES DO DOCUMENTO

Documento capturado em 26/05/2021 12:35:48 (HORÁRIO DE BRASÍLIA - UTC-3)
por LUIZ CARLOS SALLES RODRIGUES (TECNICO SUPERIOR OPERACIONAL - DER - GEPED)
Valor Legal: ORIGINAL | Natureza: DOCUMENTO NATO-DIGITAL

A disponibilidade do documento pode ser conferida pelo link: <https://e-docs.es.gov.br/d/2021-83XDVP>